

ai-are あいある

季刊誌
2018 春号
Spring
No. **85**

あいある会員様限定
プレゼント
抽選で合計
**710名様に
当たる!!**
P.8をチェック♪

俳優
草刈 正雄さん

● **M** ミー **c** ミ **o** ミ **t** ミ **s** ミ **!** & **T** ト **a** ク **i** ク **k** **!**

● まち歩さ見聞録
【地下鉄泉中央駅を中心に発展する
自然豊かなベッドタウン篇】



トピックス

 **セレモール** 縣庁会館 セレモール泉 市名坂 2018年夏 OPEN !

あいある あいあるの公式LINE@はじめました。
友だち募集中!!

 **パレスへいあん** Order Bridal 挙式&披露宴50名様55万円! [ワンっ! deフル(Wonderful)プラン]登場!
素敵な出会いをサポートする「ファーレン仙台」誕生



葬祭会館
セレモールでのご葬儀をされたお客様の声

“ありがとう…”

泉区・安藤様

(大切な家族を失ったという)普段とは違った雰囲気の中で、意見の食い違いから、家族と衝突することもありました。

そんな状況の中で、打合せ担当者の渡邊さんをはじめ、会館スタッフの皆様が、イヤな顔ひとつせず、何度でも相談に乗ってくれたことは、とても頼もしかったですし、何よりありがたかった。

はじめは、家族葬で…と思っていたんです。でも、一般的な葬儀としたことで、結果的に生前お付き合いのあった方々にお見送りしていただけて、故人もとても喜んでると思います。

いろいろと、本当にありがとうございました。

喪主様をはじめ、ご遺族の皆さまは、悲しみに暮れる暇もなく短期間で、いろいろなことを決めなくてはなりません。そのような時に、頼りにしていただいたということ、大変うれしく思います。

葬送儀礼に対する考え方は、時代の流れと共に様変わりして来ております。お客様にあった、最適なプランニングが出来るように、これからも日々の仕事に励んで参ります。



打合せ担当
フューネラルプランナー
渡邊

終活・家族葬セミナーのご案内

いずれも 10:00 ~ 12:00 限定 30名様

参加
無料!
お茶、
茶菓子
付き!

| | | |
|-----------------------------------|-----------------------------------|-----------------------------------|
| 4/10 ^火 セレモール 八木山 | 4/21 ^土 セレモール 宮城野 | 4/27 ^金 セレモール 霞目 |
| 5/9 ^水 セレモール 南光台 | 5/25 ^金 セレモール 泉 | 5/31 ^木 セレモール 小田原 |
| 6/6 ^水 セレモール 仙台 | 6/12 ^火 セレモール 太白 | |

定員に限りがございますので、お早めにお電話にてご予約下さい(先着順受付)

お申し込み
はこちら
葬祭会館セレモール
TEL.0120-000-761

あいある
葬祭会館

セレモール泉 市名坂

夏 新規OPEN!!

この度、新しくオープンするセレモール泉 市名坂は
皆様の人生に寄り添う葬祭セレモニー会館です。
オープニングイベントも催しますので、お気軽にご来館ください。

新会館(セレモール泉 市名坂)が
オープンしたタイミングで、
既存の「セレモール泉」が
「セレモール泉中央」へと
名称変更となります。

あいある LINE@に
ご登録いただきますと
最新情報をお知らせいたします

登録方法はP.8へ



オープニングイベント

- 1 模擬葬儀
- 2 メモリアルDVD上映
- 3 健康相談
- 4 ワンコイン写真撮影(プロカメラマンによる撮影)
- 5 納棺体験(実際の仏衣を着用して)
- 6 景品抽選会
- 7 返礼品格安販売
- 8 事前相談
- 9 料理試食会
- 10 ハンドマッサージ
- 11 生花販売

※イベント内容は予告なく変更となる場合がございます

まち歩き見聞録

【地下鉄泉中央駅を中心に発展する自然豊かなベッドタウン】

地下鉄南北線の泉中央駅周辺には、ベガルタ仙台の本拠地であるユアテックスタジアム仙台やイズミティ21、そしてさまざまな商業施設が並んでいます。ショッピングやグルメも楽しみ、休日には多くの人で賑わいます。アウトドアスポーツやハイキングなど自然の中で遊ぶなら郊外の泉ヶ岳を目指しましょう。

七北田川沿いに広がる憩いの公園でのんびりくつろぐ休日

地下鉄泉中央駅は泉中央副都心の中心的存在で、ショッピングセンターとペDESTリアンデッキがつながり街歩きもスムーズです。ベガルタ仙台のホームスタジアムとして知られる、ユアテックスタジアム仙台(5)へも歩いて5分ほど。またペDESTリアンデッキとスタジアムを結ぶ市道は「ベガルタロード」と名付けられていて、花壇の植栽などもベガルタ仙台のチームカラーであるベガルタゴールドにちなんで黄色い花が植えられています。2018年シーズンは2月25日に開幕。ホームゲームも土曜日を中心に開催されています。ユアテックスタジアム仙台に隣接する七北田公園(6)は、七北田川沿いの広大な敷地の公園です。園内にはボール遊びなどに最適な芝生広場、大型遊具が揃ったわんぱく大地、季節ごとに園内に彩りを添える美しい花壇などがあり、休日にファミリーやグループで遊ぶのに人気のスポットです。4月には園内の山桜も咲き、お弁当を広げピクニック気分でのランチもおすすすめです。



⑥七北田公園
仙台市泉区七北田字赤生津
022-375-9911

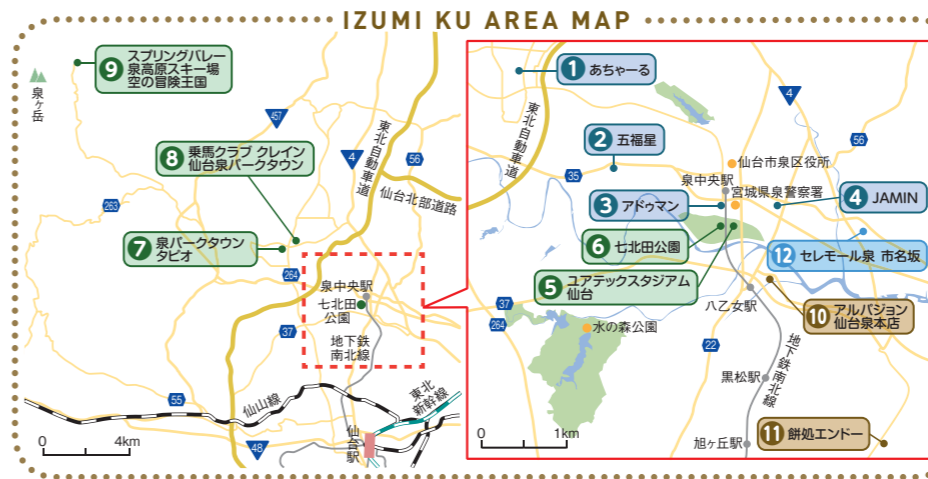

⑤ユアテックスタジアム仙台
仙台市泉区七北田字柳78
022-375-7800

抽選で
ベガルタ仙台観戦チケットプレゼント!
詳しくはP.8へ

泉区西部にそびえる泉ヶ岳でアウトドアレジャーを満喫

泉中央エリアから車で西へ10分、泉パークタウン方面へ。街開きから40年以上が経つ大規模な住宅地で、美しい街路樹などが整備された街並みには、スポーツ施設や大学、公園、そして仙台泉プレミアム・アウトレットや泉パークタウンタ



⑨スプリングバレー泉高原スキー場
空の冒険王国
仙台市泉区福岡字岳山14-2
022-379-3755
10:00~20:00 シーズン中無休

泉パークタウンからさらに西へ泉ヶ岳に向かうと、根白石地区の国道457号線からその雄大な山容が気持ちよく見晴らせます。雪も溶け、だんだんと暖か

いねいにレッスンしてくれるので、乗馬に興味のある方は一度体験してみるのもおすすすめ。泉パークタウンからさらに西へ泉ヶ岳に向かうと、根白石地区の国道457号線からその雄大な山容が気持ちよく見晴らせます。雪も溶け、だんだんと暖かくなってくるこの頃。泉ヶ岳では、高山植物も多く見られ例年4月中旬から5月上旬にかけてミズバショウも観察できます。またスプリングバレー泉高原スキー場は、グリーンシーズンに空の冒険王国(9)となり、空中散歩を楽しむジップラインを開催。さらに7月以降にはキッズ向けのウォーターパークも登場します。



⑦泉パークタウン タビオ
仙台市泉区寺岡6-5-1
022-355-5500
ショップ&サービス10:00~20:00、フードコート10:00~21:00、レストラン11:00~22:00 ※一部店舗を除く



③乗馬クラブ クレイン仙台泉パークタウン
仙台市泉区明通1-1-17
022-342-6342
10:00~18:00(水曜11:00~) 火曜(祝日の場合前日)

あいあーカードの提示で
乗馬スクール1回コース
通常5,400円→**3,780円**(30%割引)
装具レンタル料・保険料(1,820円)別途 本人・家族有効 ※要予約

泉 拾すすめみやげ

手作りにこだわる昔ながらのづんだ餅

⑩餅処 エンドー

餡には国内産の上質な枝豆、餅米には宮城県産の「みやこがね」を使用したこだわりのづんだ餅(130円)を販売しています。枝豆の自然の風味が楽しめる、この店ならではの極上の一品。



仙台市泉区南光台南2-8-47
022-369-3962 8:00~17:30 水曜

あいあー85号をご持参で、
1,000円(税込)以上
お買い上げの方に
100円割引
期間 2018年3月1日~6月末日

焼き立てシュークリームが評判

⑩アルパジョン 仙台泉本店

県内に5店舗ある人気ケーキ店。店内にはたくさんのケーキが並ぶが、なかでも土産におすすすめなのが常に作り立てが味わえる朝焼きシューやクマの手シューラスク8個入(432円)。



▲朝焼きシュー173円
仙台市泉区八乙女中央3-9-15
022-776-7727
9:30~20:00 無休

本場フランス仕込みの
ケーキを味わう

④ JAMIN

フランスの三つ星レストランでのパティシエ経験を持つオーナーシェフが手作りするケーキが15~20種ほど並ぶ。スフレ(230円)やバナナキャラメル(395円)などが人気。

仙台市泉区市名坂字町39-103
022-218-7622
11:00~19:30 月曜



七北田公園入口にある
小さなパン屋さん

③ アドゥマン

季節、時間によってラインナップが変わります。バターの高品質クロワッサンのサンドイッチ(480円)やフレンチトーストのBLTサンド(480円)などボリュームのある品も評判。

仙台市泉区泉中央1-9-4
022-778-5489
8:00~19:00 月曜(祝日の場合翌日)



極上シルク麺で
味わう人気ラーメン

② 五福星

肉そば、つけ麺、朝ラーなど数々の名物ラーメンがある有名店。定番の肉そばに気仙沼大島産の生ワカメがたっぷり入った肉ワカメラーメン(1,080円)も、親方おすすすめ一杯です。

仙台市泉区野村
字馬場屋敷11-2
022-218-5869
7:30~10:00、
11:30~14:30、
18:00~22:00
(土日祝7:30~10:00、
11:30~15:00、
18:00~22:00)
火曜(祝日の場合翌日)



本場インドの味を
泉で楽しむ

① あちやーる

カレーのほか、ライス、ワダ(豆で作ったドーナツ)、野菜などがワンプレートにのったインドならではの「サントウスタ フヌ タール」(1,814円)が人気の定番メニューです。

仙台市泉区高森5-15-7
022-777-2663
11:00~14:30、18:00~20:00(各L.O.30分前)
水曜(祝日の場合営業、隔週火曜)



泉区エリアの お楽しみ グルメ

地下鉄泉中央駅周辺を中心に、さまざまなジャンルの店が点在しています。スイーツやパンなど女性に人気のおしゃれな店が多いのもこのエリアの特徴です。

詳しくはP.1へ

NEW 2018年夏 オープン!!

⑫セレモール 泉 市名坂

仙台市泉区市名坂字御釜田146-2





年齢を重ねてもまだまだ
未知の分野がある。
次はどんな挑戦が待っているのか
楽しみで仕方ない。

俳優 草刈正雄さん

17歳で大手化粧品会社のCMでデビューを果たした後、約半世紀の間、芸能界の第一線をひた走る草刈正雄さん。変わらぬ若々しさの秘訣、恩人たちとの出会い、今後の抱負を語っていただきました。

Profile

1952年9月5日生
福岡県小倉市(現北九州市)出身。1970年に資生堂の広告でモデルデビュー。以降、数々の映画、ドラマ、舞台、CMなどで俳優として活躍。近年はNHK BS「美の壺」のナビゲーターやバラエティへの出演など多岐に活躍中。昨年、芸歴47年にし初の写真集『草刈正雄 FIRST PHOTO BOOK』が話題に。

宮城は非常に縁がある土地
長期ロケの思い出がいっぱい

ロケで全国を駆け回ってきた草刈さん。
仙台や宮城の思い出は?

「仙台は、映画『青葉繁れる』という作品の撮影のために、20歳過ぎのころに一月ほど滞在した思い出があります。仙台一高の「落ちこぼれ四人組」と東京・日比谷高校から転校してきた男子生徒の巻き起こすやんちゃな青春劇で、同年代の若い男子が集まって一か月も同じ時を過ごすものだからもう楽しくて。その時高校生役で共演した俳優たちもいい奴らだね。とてもいい思い出になりました。今でもとても印象に残っています。あの時は楽しかったなあ。30歳のころには、宮城県のSUGOというサーキット場で、映画『汚れた英雄』の撮影をしました。この時もだいたい一か月くらい滞在しましたね。宮城県には長期ロケの縁があるようです」

人生のターニングポイントには
常に恩人がいた

17歳の時、故郷福岡でひとりのパールのマスターに出会い、その彼の勧めで地元モデルクラブに所属した。それが東京行きのきっかけとなり、全国デビューを果たすことに。彼のほかに、今までの人生の転機には、いつもキーマンとなる恩人がいたという。

「節目にはいつも忘れられない人がいました。デビュー作と言えるであろう、化粧品会社のコマーシャルに起用された



のもひとりのCMディレクターのお蔭。杉山登志さんという伝説のディレクターです。彼と巡り合ったことがひとつの転機でした。当時、日本天然色映画という制作会社があり、そこに顔見せに行った時、超多忙ゆえ、会社には年に1〜2日しかないだろうという杉山さんがいた。そこですぐにテスト撮影をしてみないかと誘われたのです。1週間後、マネージャーが『お前、決まったぞ!』と慌てふためいて僕に伝えるにきたのが、いまだに忘れられません。その男性用化粧品品のCMに出てからが芸能生活の始まりでした。当時モデルという職業は、田舎では『どういうことをする仕事なのかね』と言われていた時代でしたから、人生が一変しました。テレビに自分が映るわけですから。撮影の時、『これ、九州のテレビに映りますか?』って聞いてしまったくらいです。すごく嬉しかったんですね。それからしばらくして杉山さんはお亡くなりになりましたが、今でも杉山さんは天国から見守っていてくれると信じてい

ます。そして、映画監督の篠田正浩さん。篠田監督が映画『卑弥呼』を撮られた際に、若下志麻さん演ずるヒミコの弟役を探していたそう。たまたま雑誌に出ていた僕の記事を読んで『この子で行こう』と連絡してくださった。僕が映画の世界に入る恩人が篠田監督でした。映画の役をいただくうちに、僕はモデル出身でお芝居を勉強したわけじゃないので、非常にコンプレックスがあった。暫くして舞台の仕事が勧められて、当時の僕は演技に關してまったく自信がなかったから生の舞台で演じるということが怖かったけど、ここは挑戦してみよう!と思ってやってみたら、演技の面白さや奥深さに気づいてしまった。ライブでやるって面白いなと。舞台は3時間ノーカット。度胸も自信も反射神経も培われます。舞台をやるようになってから舞台のいろはを教えてくださったのは女優・若尾文子さんでした。若尾さんとの出会いがなかったら舞台はやってなかったんじゃないかというくらい勉強させていただきましたし、多大な影響を受けました」

昨年出版した写真集は新たな挑戦
まだまだやりたいことがある

2017年に初の写真集『草刈正雄 FIRST PHOTO BOOK』(双葉社)を発売。写真集出版、バラエティ番組への出演など、60歳過ぎてからの新規の活動も多岐に渡る。
「NHK大河ドラマ『真田丸』では、非常に面白い役をいただきました。今までもいい役に恵まれてきましたが、ここ

「奇跡の65歳」体型維持の秘訣は
オフの日のテニスとジョギング

185センチの長身に、すらりとした脚スタジオに入るなり全身から放たれる圧倒的な存在感は、そのスタイルの良さから感じられるのだろうか。モデル出身とはいえ、現在65歳の草刈さんの体型維持法は気になるところだ。

「やはり、常に『見られている』と意識していることが大きいと思います。ここ数年、テニスが楽しくて夢中になったり、近所をジョギングしたり。もともと体を動かすことが好きなので、さして苦にもならず、知らず知らずのうちに体型維持に役立っているのかもしれないね。ジョギングはひとりでもできるけれど、テニスは仲間が必要。僕は休日が不定期だから、メンバーも大体決まっていますね。仕事がない時や気分転換したい時に『今日何してる?テニスしない?』と電話して、合流する感じです。そうそう、食生活も夜はあまり食べ過ぎないように気を付けていますよ。僕はお酒が好きなので、晩酌の時にはつまむ程度にしたりね。僕は食い道楽じゃないから出されたものをしっかりいただきたいタイプ。でも、節制は心掛けています」

晩酌はここ数年、ビールやワイン党だという草刈さん。仙台名物の牛タンや笹かまは、「つまみに最高!」と思わず顔がほころぶ。

「お蔭様で病気もなく健康そのもの。僕は臆病だからちよっとおかしいなと思ったら、すぐ病院に行く。それも健康の秘訣なのかも」

数年、それ以上に面白く興味深い役をいただけるようになった。それが非常に楽しくて、今度はどんな台本が来るんだろうと。この歳までいろんな役を演じたけれど、まだやってないものもあることに気づきました。いい台本に巡り会うことを楽しみにしているし、今後も挑戦していきたいというのが心からの願いです」

映画も舞台もプロ集団が
寄り添ってできる総合芸術

「もともと僕らの仕事は、みんなが寄り添わないと完成しない総合芸術です。その道のプロが寄り添ってできるのが映画や舞台。面白いことに、たとえば最初はぎくしゃくした関係であっても、プロとしての仕事をやっているうちに自然とみんなが寄り添っていくことになり、結果いいものができる。またそれがこの仕事の醍醐味でもあります」

草刈正雄 最新出演作

『写楽ホーム凸凹探偵団』

日時：2018年3月18日(日)
午前10:00～11:50
放送局：テレビ朝日系列全国ネット
http://www.tv-asahi.co.jp/nwide/



あいあーる会員様限定
豪華!! 4大
プレゼントキャンペーン

総勢
710名様
に当たる!!

1 東北楽天ゴールデンイーグルス プロ野球観戦ペアチケット

| | | |
|----|-----------------------|----------------------|
| 4月 | 13日(金) 18:00 埼玉西武 | 1日(金) 18:00 東京ヤクルト |
| | 14日(土) 14:00 埼玉西武 | 2日(土) 14:00 東京ヤクルト |
| | 15日(日) 13:00 埼玉西武 | 12日(火) 18:00 中日 |
| | 20日(金) 18:00 オリックス | 13日(水) 18:00 中日 |
| | 21日(土) 14:00 オリックス | 14日(木) 18:00 中日 |
| | 22日(日) 13:00 オリックス | 15日(金) 18:00 阪神 |
| | 24日(火) 13:00 千葉ロッテ | 16日(土) 14:00 阪神 |
| | 25日(水) 18:00 千葉ロッテ | 17日(日) 13:00 阪神 |
| | 26日(木) 18:00 千葉ロッテ | 23日(土) 14:00 北海道日本ハム |
| 5月 | 4日(金・祝) 18:00 埼玉西武 | 24日(日) 13:00 北海道日本ハム |
| | 5日(土・祝) 14:00 埼玉西武 | 5日(木) 18:00 福岡ソフトバンク |
| | 6日(日) 13:00 埼玉西武 | 7日(土) 16:00 埼玉西武 |
| | 8日(火) 18:00 千葉ロッテ | 8日(日) 13:00 埼玉西武 |
| | 15日(火) 18:00 福岡ソフトバンク | 11日(水) 18:00 オリックス |
| | 16日(水) 18:00 福岡ソフトバンク | 24日(火) 18:00 北海道日本ハム |
| | 17日(木) 13:00 福岡ソフトバンク | 25日(水) 18:00 北海道日本ハム |
| | 22日(火) 18:00 オリックス | |
| | 23日(水) 14:00 オリックス | |

※ご加入回数分のご応募が可能

会場: 楽天生命パーク宮城
座席: 内野指定席3塁側 ※座席の指定はできませんのでご了承ください。
■株式会社あいあーるは、東北楽天ゴールデンイーグルスのオフィシャルスポンサーです。

2 ベガルタ仙台 Jリーグ観戦ペアチケット

| | |
|------------------------|-------------------------|
| 4/14(土) 19:00 川崎フロンターレ | 5/12(土) 16:00 サンフレッチェ広島 |
|------------------------|-------------------------|

※ご加入回数分のご応募が可能
会場: ユアテックスタジアム仙台
座席: 自由席南
■株式会社あいあーるは、ベガルタ仙台のオフィシャルスポンサーです。

3 仙台湯処 サンピアの湯 入浴回数券(11回分) ※8,000円相当

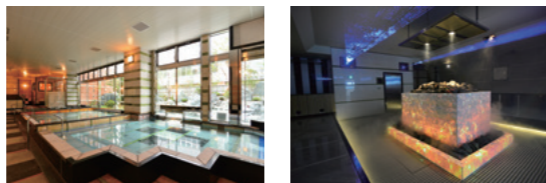

4 ティーナ・カリーナ ひとり昭和歌謡祭 春の特別公演 ペアチケット

泣いた! 笑った! 大満足!!
各方面から絶賛の昭和歌謡
エンターテインメント!!!



世代を超え観る者全てを魅了する興奮と感動に満ちた昭和への旅!!

「第54回輝く!日本レコード大賞」新人賞受賞歌手・ティナ・カリーナがおくる、昭和歌謡の名曲を中心に構成される魅惑のワンマンショー。今回は仙台公演のペアチケットをプレゼント!

4月29日(日・祝)
開場: 13:15
開演: 14:00
会場: 東京エレクトロンホール宮城

ご応募方法

「はがき」または「ホームページ」にてご応募ください

| | |
|----------|---|
| プロ野球チケット | 4月開催: 3月31日(土) / 5月開催: 4月20日(金) / 6月開催: 5月16日(水) / 7月開催: 6月21日(木) |
| Jリーグチケット | 4月開催: 3月31日(土) / 5月開催: 4月20日(金) |
| サンピアの湯 | 4月11日(水) |
| ひとり昭和歌謡祭 | 4月11日(水) |

※ご当選の発表はプレゼントの発送をもって代えさせていただきます。

はがきの場合

必要事項をご記入のうえ、下記住所までお送りください。
※巻末はがきでのご応募はお断りしています。
〒980-0012 仙台市青葉区錦町1-6-34
(株)あいあーる「4大プレゼントキャンペーン」係
※当日消印有効

ホームページの場合

「あいあーる」ホームページの特設ページよりご応募ください。

あいあーる 仙台 検索

http://www.heian-sendai.co.jp/aiare/

▲ハガキ裏面

友だち募集中!!

友だち登録方法

LINEアプリの「その他」⇒「友だち追加」⇒「QRコード」で右記のQRを読み取り、「追加」を押して登録完了。



LINE@配信内容

- 生活に役立つ情報 (結婚式の招待状の返信の仕方、祝儀袋の書き方など)
- お得な加盟店やクラブオフ情報
- イベント情報 など

成年だけの“ワンダフル”な超お得プランが登場!

挙式&披露宴がオールインワンでなんと通常価格50名様120万円相当の内容が55万円に!
成年だけの【ワンっ! deフル(Wonderful)プラン】が期間限定で登場!

通常価格 50名様: 1,207,980円相当 ▶ **550,000円**
※お一人様増 15,000円



プラン内容

- 挙式料一式(教会式/神前式/人前式 いずれも選択可)
※教会式の場合は牧師・聖歌隊6名/神前式の場合は神主・巫女2名含む
- 1点目衣裳(新郎様13万円分/新婦様25万円分)
- 1点目着付(新婦様ヘアメイク・お引上げ含む)
- 料理(13,000円)・飲み物(フリードリンク)(3,000円)
- メイン飾花・ゲスト装花・テーブルコーディネート
- 案内状・席次表・席札・ゲストブック
- 写真(2ポーズ) ■ 控室
- アテンダー ■ 音響・照明
- プラン内サービス料・税金

さらにご利用特典

- ① 人数に合わせて、人気アイテムをプレゼント
例えば...フラワーシャワー・挙式DVD
- ② お色直し衣裳 50%OFF

ご利用条件 ※2018年中に40名様以上での挙式・披露宴を開催 ※毎月11組限定

詳しくはホームページへ **パレスへいあん** 検索 TEL.022-213-1122
http://www.heian-sendai.co.jp/palace/ (受付時間10:00~20:00)

Order Bridal PALACE HEIAN
オーダーブライダル パレスへいあん

結婚の総合サポート
Marriage Concierge

Fa:en
ファーレン仙台

誕生! 2018年 初夏
オープン予定

あなたの「最良なパートナー」との出会いをお手伝いします

ファーレンとは、「宿命的な出会い」を意味します。「そろそろ結婚を…」とお考えのあなたへ。「なかなか良縁に結びつかない…」とお悩みの親御様へ。結婚に前向きに取り組む人たちが、それぞれに最良のパートナーと出会えるよう私たちがお手伝いします。

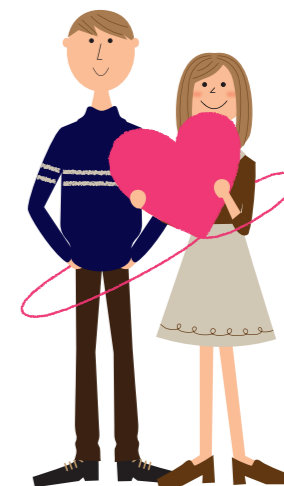

素敵な出会いがありますように

Fa:enが選ばれる3つの理由

- 1 ベテラン面談スタッフ&確かな入会審査で 厳選された方だけが会員様に
- 2 一流のプロがコーチ! 魅力アップのための 各種プライムレッスンが充実
- 3 専任のマリッジコンシェルジュが ひとりひとりを丁寧にサポート!

開設準備室3月下旬オープン お問い合わせは TEL.022-265-5115 (受付時間10:00~18:00)

4周年記念キャンペーンを実施中!



2/22 4th Anniversary

詳しくはホームページへ **フォープラス** 検索
http://www.s-fourplus.com/
TEL.022-399-9360 (受付時間10:00~19:00) 火曜定休日

『晩翠画廊』があいあーる加盟店に変わりました!

平成9年11月に、仙台市内晩翠通り沿いに開廊し、一昨年9月に広瀬通り沿いに移転して、今年で21年目。絵画・彫刻・工芸作品等、若手作家〜巨匠まで多くの作家の皆さんの作品を展示、東北・仙台の文化交流に大きく貢献されております。毎週展示内容が変わるので訪れるたびに違う雰囲気を楽しむことができます。



＜晩翠画廊＞
 仙台市青葉区国分町1丁目8-14
 仙台第2協立ビル1F
 営業時間
 10:00～19:00
 (月曜定休)
 TEL.022-713-6230

©最新の展示内容は晩翠画廊のHPでご確認ください。
<https://www.bansui-gallery.com/>

晩翠画廊よりメッセージ

画廊は街中の「小さな美術館」です。美術館との違いは「作品を近くから観ることができる」「手に取って観ることができる」「購入して自分の空間に持ち帰ることができる」ことです。どうぞお気軽にお立ち寄りください。

あいあーる会員特典

絵画・彫刻・工芸作品 5%割引

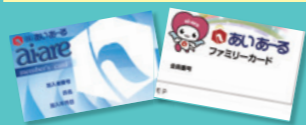

こちらのカードをご提示ください

あいあーるは
 全日本冠婚葬祭互助協会に
 加入しています

全互協への互助会に関する
 各種問い合わせ・
 相談受付はこちら

全互協契約者相談室
 ※「あいあーる」ではありません

0120-034-820
 受付時間 月～金 10:00～12:00 / 13:00～16:00

会員の皆様へ重要なお知らせ

ご住所・電話番号を
 変更された場合

お電話で、もしくは下にある変更届用のハガキにて届け出をお願いいたします。
 ※会員様への重要なお知らせ等の情報をお届け出来なくなりますので、必ずご連絡をお願いいたします。

メンバーズ部門(あいあーる)
 フリーダイヤル
0120-727-838
 (平日9:00～17:30)

お友達紹介でうれしい特典をご用意!

紹介した人も紹介された人もご成約後

JCBギフトカード**2,000円分**を
 もれなく**プレゼント!!**



ご友人や知人の方など、あいあーるの互助会にはじめてご加入される方、ご加入を検討されている方を、下にあるハガキでご紹介ください。

※ご紹介者はあいあーるの互助会会員の方に限定させていただきます。
 ※既にご加入されている方の追加の加入は対象外となります。

お預かりした個人情報は適切に管理し、利用目的以外には使用いたしません。

住所・連絡先【変更届】

| | | |
|--------|--------|----------------|
| 記入者 | 会員との続柄 | |
| 加入者番号 | | |
| フリガナ | | |
| 会員氏名 | | 印 (シャチハタ不可) |
| 旧(変更前) | ご住所 | 〒 _____ |
| | 電話番号 | 市外局番() _____ |
| 新(変更後) | ご住所 | 〒 _____ |
| | 電話番号 | 市外局番() _____ |

お友達ご紹介状

| | |
|-----------------|---------------|
| ●ご紹介者 | |
| 加入者番号 | |
| フリガナ | |
| 会員氏名 | |
| フリガナ | 〒 _____ |
| ご住所 | |
| 電話番号 | 市外局番() _____ |
| ●ご加入検討またはご加入希望者 | |
| フリガナ | |
| 氏名 | |
| フリガナ | 〒 _____ |
| ご住所 | |
| 電話番号 | 市外局番() _____ |

※このハガキはプレゼント応募ハガキではありません

※このハガキはプレゼント応募ハガキではありません

サービス利用の準備

ご利用には「クラブオフ会員番号(ログインID)」と「パスワード」が必要です。

| | |
|---|---|
| クラブオフ会員番号(ログインID) | 初期パスワード |
| 「加入者証」または「あいあーるカード」に記載の【加入者番号(半角数字6～7桁)】です。 | 加入者ご本人様の生年月日【和暦+月+日】を合わせた6桁の数字 ※初めてログインされる際に、お客様ご自身で新たにパスワードを変更していただきます。 |
| ▼宛名ラベルイメージ 980-0012 宮城県仙台市青葉区錦町1-6-34 平安 太郎 様 1234567 | |
| 本誌をお届けしたピニール封筒の、宛名の下にも記載してあります。 | |

一度ご登録していただくと
 約**20**万件の
 優待メニューを
 何回でもご利用
 できるサービスです!!



♪実際に使ってみましょう♪

友達と
旅行へ

レストランで
食事

休日の
お出掛けに

電話で

お手元にクラブオフ会員番号をご用意のうえ「あいあーるクラブオフ受付センター」にお電話

お問い合わせ先

0120-178-421
受付時間/10:00～18:00 ※年末年始を除く

※お電話ではお申込みいただけないサービスもございます。

おすすめの宿

蔵王温泉
たかみや瑠璃倶楽リゾート
 山形市蔵王温泉三度川11118-7

優待内容 申込No.0006096
 オリジナルプラン
 大人お一人様/1泊 平日・休日 (サービス料・消費税込)
 1室2名利用/朝食付
 VIP会員 **8,500円～**
 スタンダード会員 **9,500円～**

パソコンで

「あいあーるクラブオフ」のホームページにアクセス

あいあーる クラブオフ 検索
<http://www.club-off.com/aiare>

「クラブオフ会員番号(ログインID)」と「パスワード」を入力してログイン

おすすめグルメ

そば処 萬乃助 印刷クーポン

優待内容 申込No.5000071

ラ・フランスアイス 1個プレゼント

泉本店
 岩沼店

スマートフォンで

「あいあーるクラブオフ」のホームページにアクセス

こちらからクラブオフにアクセス!!

おすすめ施設

仙台万華鏡美術館 印刷クーポン 画面提示クーポン

優待内容 申込No.0004092

入館料
 大人 900円 → **810円**
 ※小・中・高校生、70才以上:450円
 ※小学生未満は無料

他にもたくさんの優待メニューがありますので、是非一度ホームページをのぞいてみてください!

※ご利用の際は必ずホームページに掲載の利用方法・特典内容を十分ご確認の上、お申し込みください。※掲載内容は、すべて2018年3月現在の情報です。内容が変更になる場合がございますので、予めご了承ください。※宿泊施設の会員料金は、ご利用いただく期間・人数および食事の条件等によって異なります。※画像はすべてイメージです。

株式会社 あいあーる 〒980-0012 仙台市青葉区錦町1-6-34

あいあーるグループ

検索

| | | | |
|---------------------------------------|--|---|--|
| 会員募集・掛金のことなら メンバーズ部門 | あいあーる <small>フルタイム</small> 0120-727-838 | 受付時間 平日 9:00~17:30 | 仙台市青葉区錦町1-6-34 TEL.022-227-3336(代表) |
| | あいあーる サロン SEIYU富谷店 (TEL) 022-348-6088 | 受付時間 10:00~18:00 定休日 毎週木曜日 | 富谷市ひより台2-37 |
| ご婚礼・ご宴会のことなら ブライダル部門 | <small>Order Bridal</small> ハレスへいあん (TEL) 022-213-1122 | 【ブライダルホットライン】 受付時間 10:00~20:00 | 仙台市青葉区本町1-2-2 TEL.022-265-5111(代表) |
| | <small>Photo Studio</small> FOUR PLUS フォトスタジオ フォープラス (TEL) 022-399-9360 | 受付時間 10:00~19:00 | 仙台市青葉区国分町2-13-21 定禅寺アップルスクエア3F |
| ご葬儀のことなら 葬祭部門 平安祭典 | <small>葬祭会館</small> セレモール (TEL) 0120-000-761 | 365日・24時間対応 携帯電話からつながります。 お問い合わせ・ご相談は無料です。 深夜・遠方にかかわらず、まずはご連絡ください。 | 仙台市青葉区郷六字館19 TEL.022-226-1122(代表) |
| | 式場ネットワーク | セレモール仙合 セレモール泉 2018年夏OPEN セレモール泉 市名坂 セレモール南光台 セレモール小田原 セレモール宮城野 セレモール霞目 セレモール太白 セレモール・ハ木山 | |
| | 提携会館 | 株式会社 ごんきや・葬祭会館 セレモニア/葬祭会館 花そう | |
| | <small>仏壇・仏具・墓石</small> 平安サプライ (TEL) 022-226-2822 | 受付時間 10:00~17:00 | 仙台市青葉区郷六字館19 |
| Mum CAFE (TEL) 022-352-3393 | 営業時間 10:00~18:00 定休日 毎週火曜日 | 仙台市宮城野区鶴ヶ谷2-8-1 鶴ヶ谷ジョッピングセンター アバイン内1階 | |

ご投函の際の組み立て方法

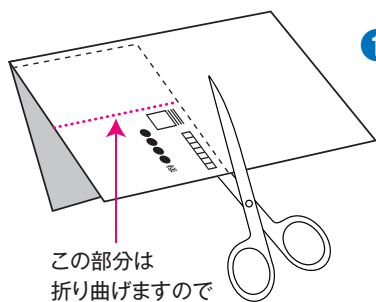

この部分は
折り曲げますので
切り取りません。

1 本誌うら面(この面)のキリトリ線に沿ってはさみ等で切り取ってください。
(注)その際、山折り部分は折り曲げますので切り取らないでください。また、はさみ等使用時はケガをしないように十分気を付けてご使用ください。

2 右記のように、宛名面をおもてになるよう「山折り」にします。

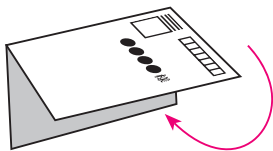

山折り
※切り離さずに折り曲げてのり付けしてください。

3 個人情報保護のため、ご本人記入面を3辺の「のりしろ」に「のり」等の接着剤でしっかり貼り合わせて完成。確認後、ご投函ください。

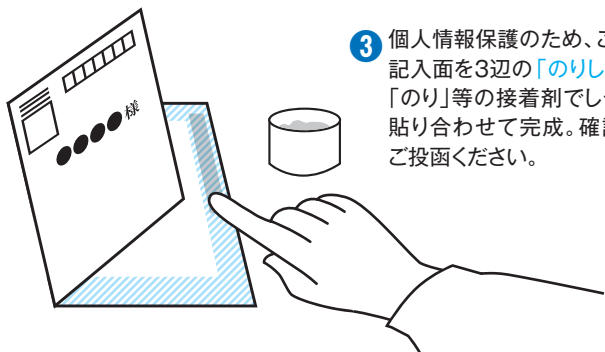

料金受取人払郵便

仙台中央局
承認
2201

差出有効期間
2020年3月6日
まで
(切手不要)

9 8 0 - 8 7 9 0

仙台市青葉区錦町1-6-34
株式会社あいあーる

会員管理
係行

